



Vejledning om vedligeholdelse af filter i ventilationsanlægget og emfang

1. [Generel info om emfang](#)
 2. [Rengøring af emfangs filter](#)
 3. [Filter i ventilationsanlæg](#)
-

1. Generel info om emfang

I dit standardkøkken er der monteret en emfang. Emfanget er indbygget i overskabet længst til højre.

I emfanget er der monteret et filter, som skal renses og med jævne mellemrum udskiftes. Hyppigheden i rensning eller udskiftning af filteret afhænger af, hvor ofte du benytter emfanget ved madlavning.

Ved normalt brug af emfang forventes det at være tilstrækkeligt med en rensning hver 3. måned..

Hvis man vil skifte emfanget, skal det være af samme type, da emfangets kontaktsæt har forbindelse med ventilationssystemet.

Som beboer er du ansvarlig for at sikre rensning af filtrene, og dermed også økonomisk ansvarlig for eventuelle konsekvenser af manglende filterskift. Det kan f.eks. være en nødvendig gennemrensning på grund af ødelagte filtre.



2. Rengøring af emfang filter (a – c)

Emfang er indbygget i overskabet, hvor der sidder et stort filter i.



Fremgangsmåde



a)
På undersiden af emfanget sidder to halvrunde plastikknapper. Disse knapper skal trykkes ind, på samme tid. Herefter kan filteret løsnes og afmonteres.

b)
Når filteret er afmonteret kan det renses ved at vaske det nænsomt med en opvaskeborste og med almindeligt opvaskemiddel, eller ved at komme det i opvaskemaskinen.

c)
Ved rensning/vask er det både det sorte filter og den hvide holder, som kan renses/vaskes.
Ved udskiftning, er det kun det sorte filter/plade, som udskiftes.

Efter rensning eller udskiftning er det vigtigt at filtrene er tørre, inden de på ny monteres.



3. Filter i ventilationsanlæg (a – e)

Alarmlampen på betjeningspanelet er indstillet til at blinke hver 3. måned. Alarmen nulstilles ved at hold begge knapper på betjeningspanelet nede i 10 sekunder ind tilden røde lampe slukker. Se eventuelt "Vejledning om ventilationssystemet".

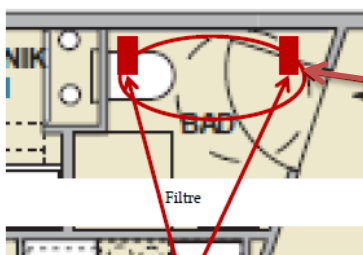

Selve ventilationsanlægget er placeret over loftet på badeværelset i højre side. Der er to filtre – et over WC'et og et tæt ved døren.



a)
Skub loftspladen i hjørnet ved døren forsigtigt til side.



b)
Skub loftspladen i hjørnet over WC'et forsigtigt til side.



c)
Skru de to skruer løs, og åben lemmen



d)
Når lemmen er åbnet, kan filtret tages ud.



e)
Rengør filtret og fjern støv og smuds. Brug eventuelt en blød børste. **Brug ikke støvsuger**, da det kan beskadige filtret.

Når filtret er særligt smudsigt, skal det udskiftes.

Efter rengøring/udskiftning placeres filtrene korrekt og luk lemme-
mene. Fastgør skruerne, og læg loftpladerne forsigtig på plads.